



Kontortid: Hverdage 9-13, torsdag tillige 16-18.30, lørdag lukket

**EJENDOMSUDVALGET****24 OKT. 1988**

Dato

01.02.05.G01/313.2/

J. nr. 03:25-df/88.1 JF/ea

EU.13.10.88, 217.

Deres ref.

Grundejerforeningen Boghvedemarken  
v/Mogens Snegom  
Boghvedemarken 51,  
2680 Solrød Strand

Vedr. ejendommen matr. nr. 25-df, m.fl. Solrød, Boghvedemarken.  
Udestuer.

Der meddeles herved, at det fremsendte projekt for udestuer er godkendt som type til brug ved ansøgning om dispensation og byggetilladelse.

Området er omfattet af lokalplan 313.2, delområde B. Efter lokalplanens § 6 stk. 2, må der ikke opføres yderligere bebyggelse, bortset fra enkelte mindre fællesanlæg.

Ejendomsudvalget behandlede sagen den 13. oktober 1988 og vedtog nævnte afgørelse, idet en samlet dispensation, der retsmæssigt vil blive betragtet som en ændring af lokalplanen, ikke kan meddeles.

Ansøgning om dispensation og byggetilladelse skal indgives i hvert enkelt tilfælde.

P.u.v.

  
Sv.E. Grauslund  
stadsingeniør

  
Otto Zwisler  
byggningsinspektør

Tegning godkendt på ekstraordinær Generalforsamling  
 d. 10. august 1988. Grundejerforeningen Boghvede-  
 mørke

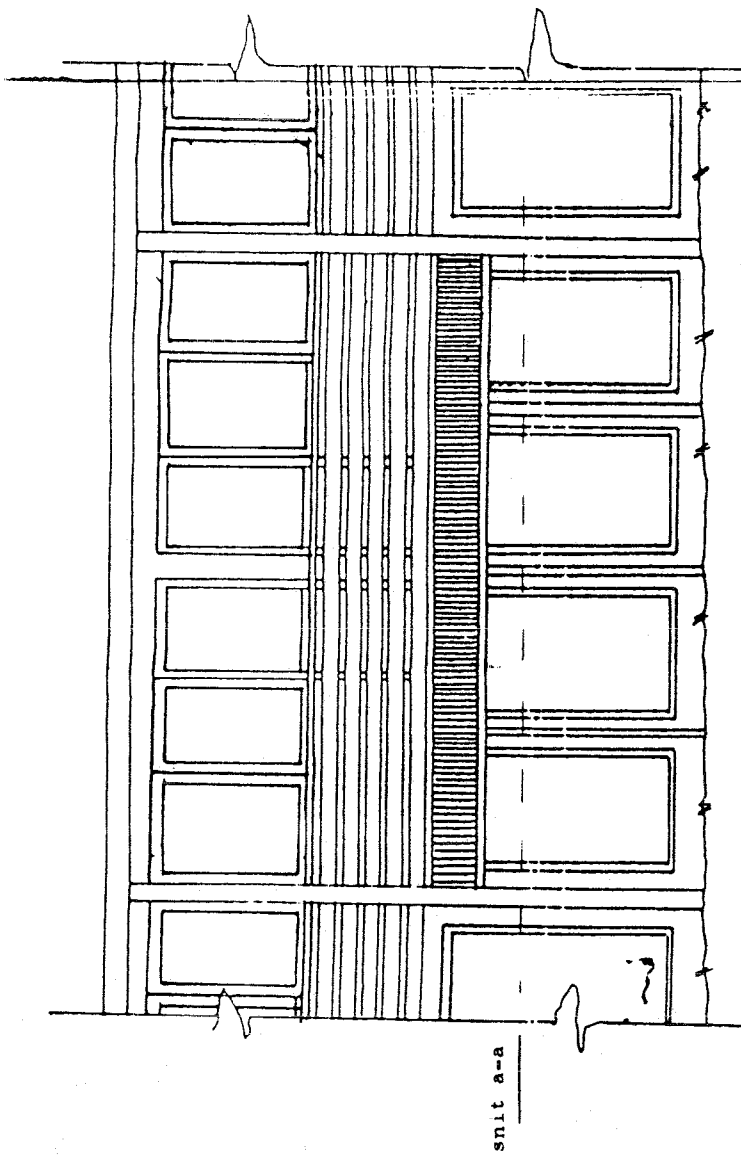

FACADE FRA HAVEN 1:50

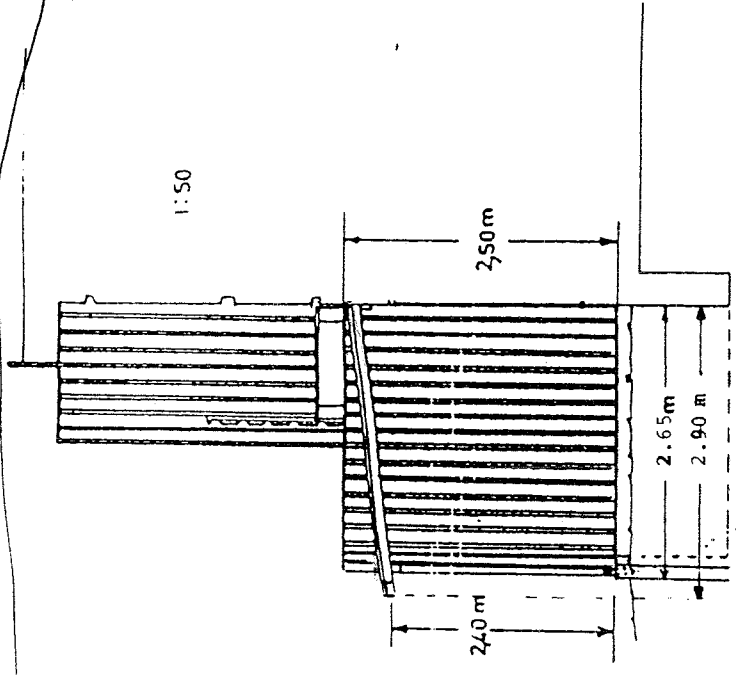

1:50

KONSTRUKTION

Facade af udestue: Glasfacade i standardelementer,  
 max. 18 vinduesfag

Væg mod nabo brandsikres med ikke-bærende BD-væg 60

PVC tagplader

Spær

Remme

5 stk. stolper. Heraf 2 placerede ved skel, resten  
 med lige stor afstand.

Stolper monteres på nedgravede stolpesten

Udestue rottesikres i gulvplan mod haven

Tagvand til eks. kloak

Farve: som vedtaget af grundejerforeningens  
 generalforsamling

